PRECAUZIONE NELL'ESODO

AL SUONO D'ALLARME O MESSAGGIO SONORO ABBANDONARE IL POSTO DI STUDIO O DI LAVORO.

INCAMMINARSI SENZA FRETTA VERSO L'USCITA IN MODO ORDINATO.

SEGUIRE IL PERCORSO PREVISTO E SEGNALATO;
RAGGIUNTO IL LUOGO DI RADUNO ESTERNO, FERMARSI E SEGNALARE LA PROPRIA PRESENZA

NELLA FASE DI EMERGENZA E VIETATO:

CORRERE.

ATTARDARSI A RACCOGLIERE EFFETTI PERSONALI.

RIENTRARE NEI LOCALI.

FERMARSI NEI PUNTI DI TRANSITO.

CAMMINARE CONTRO CORRENTE.

LEGENDA

- PUNTO DI RACCOLTA
- USCITA DI SICUREZZA
- SCALA DI SICUREZZA
- CASSETTA DI PRONTO SOCCORSO
- VIA DI FUGA
- QUADRO ELETTRICO
- NASPO
- INTERRUTTORE ELETTRICO DI EMERGENZA
- ESTINTORE
- ESTINTORE CO2
- ALLARME ANTINCENDIO
- VOI SIETE QUI

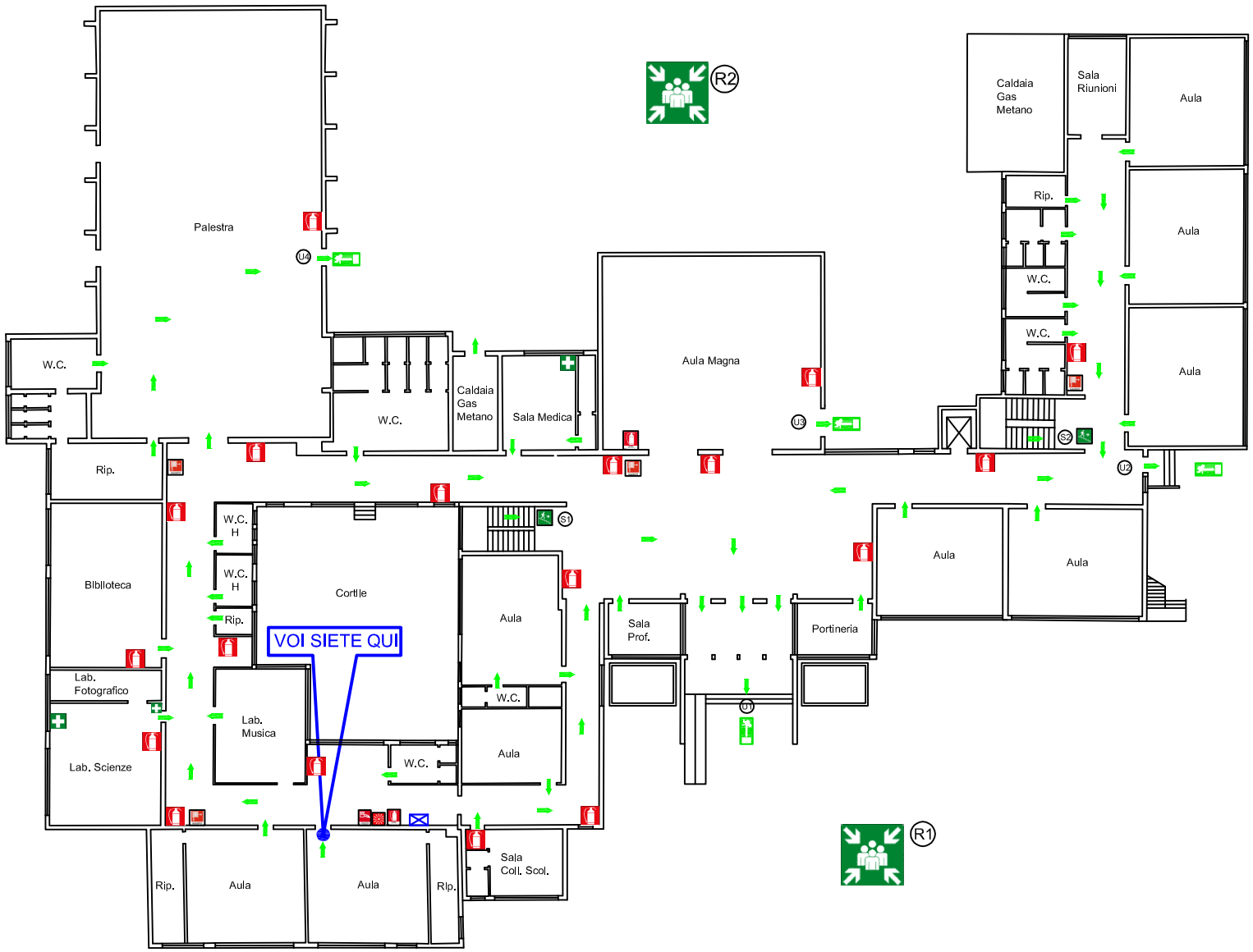

NUMERI UTILI

SOCCORSO PUBBLICO D'EMERGENZA	113	EMERGENZA SANITARIA	118
CARABINIERI	112	PROTEZIONE CIVILE SALA OPERATIVA	800458787
VIGILI DEL FUOCO	115	POLIZIA MUNICIPALE	091 951 825

Azienda progettista:
GEOSAQ Consulting S.r.l. Unipersonale
Via Aloisio Juvara, 138 - 90142 Palermo
Tel.0916376313 - Tel/Fax 091542680
3341560576 - mail: info@geosaq.it

Ragione Sociale:
Istituto Comprensivo di Scuola dell'Infanzia Primaria e Secondaria di 1° Grado "Mons. M. Gagliano"
Scuola Secondaria di 1° Grado
Via Caduti di Nassirya, n°4
90010 Altavilla Milicia (Pa)

PIANO DI EVACUAZIONE PIANO TERRA

Data: 14- 01 - 2013	Formato: A3	Revisione: 00	Scala: Fuori Scala	Numero Tavola: PT01